VORABZUG

Änderungen Allplan vom ab Stand 28.03.2021:

Allgemein zu Layer:
Linien und Maßlinien grün: Layer AR_BRUEST
Maßlinien Einplanung der Fenster schwarz (Soll): Layer ML_50
Fenster: Layer: AR_FENST
Abbruch: Layer LS_GEB

Spitzbodenfenster gelöscht

DG Bad
Abstand Bestand zur Wand (grün waagrecht) von 2,13 ->2,155
Öffnungsmaß Bestand (grün waagrecht) von 1,155 -> 1,02
Öffnungsmaß Bestand (grün Höhe ab 1m) 36,3/74,5 ok
Fenstermaß 1,155 /1,77 ok

DG Arbeitszimmer
Öffnungsmaß Bestand (grün Höhe ab 1m) 36,3/74,5 korrigiert
Fenstermaß 1,155 /1,77 ok

OG Arbeitszimmer
Abstand Bestand zur Wand (grün waagrecht) von 1,49 ->1,51
Einplanung Fenster: Abstand Wand Fenster (schwarz waagrecht) von 1,49 -> 1,51 (Übernahme von Bestand)
Fenstermaß 1,155 /1,47 ok

EG Bad
Öffnungsmaß Bestand grün von 1,11 -> 1,115
Fenstermaß 1,155 /1,47 ok

EG Arbeitszimmer
Öffnungsmaß Bestand (grün waagrecht) von 1,155 -> 1,23
Einplanung Fenster: Abstand Wand - Fenster (schwarz waagrecht) von 1,47 -> 1,51 (Übernahme Flucht von OG)
Fenstermaß 1,155 /1,47 ok

TRH beide Fenster rechts
Höhe von 2,30 auf 2,385 analog WEST-Seite angepasst

TRH Fenster links OG und DG
Höhef auf Flucht der Bad-Fenster auf 2.30 bzw. 2.40 angepasst

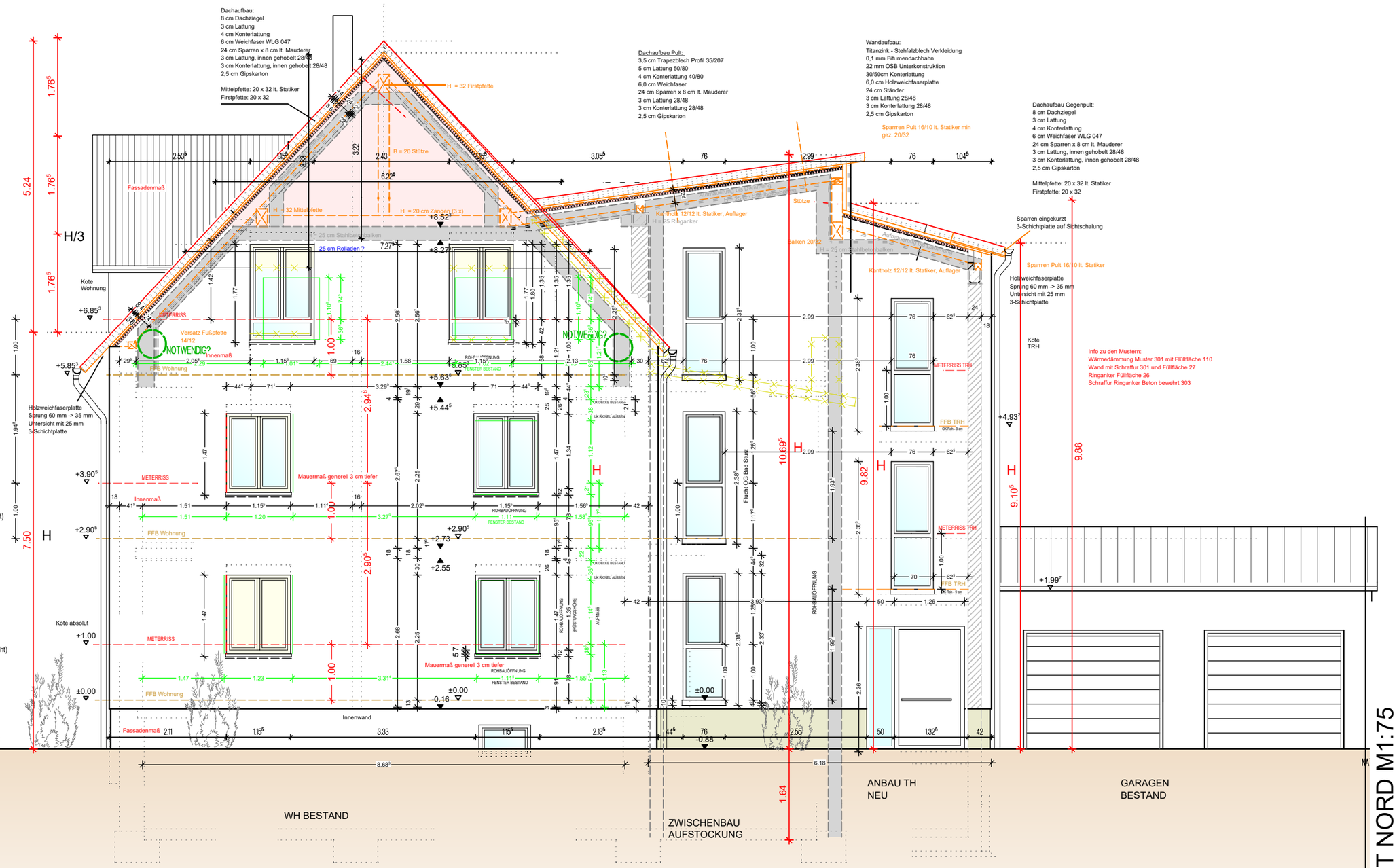

ANSICHT NORD M1:75
BV ALWANG - BACHSTRASSE 1
STAND 07.12.2021